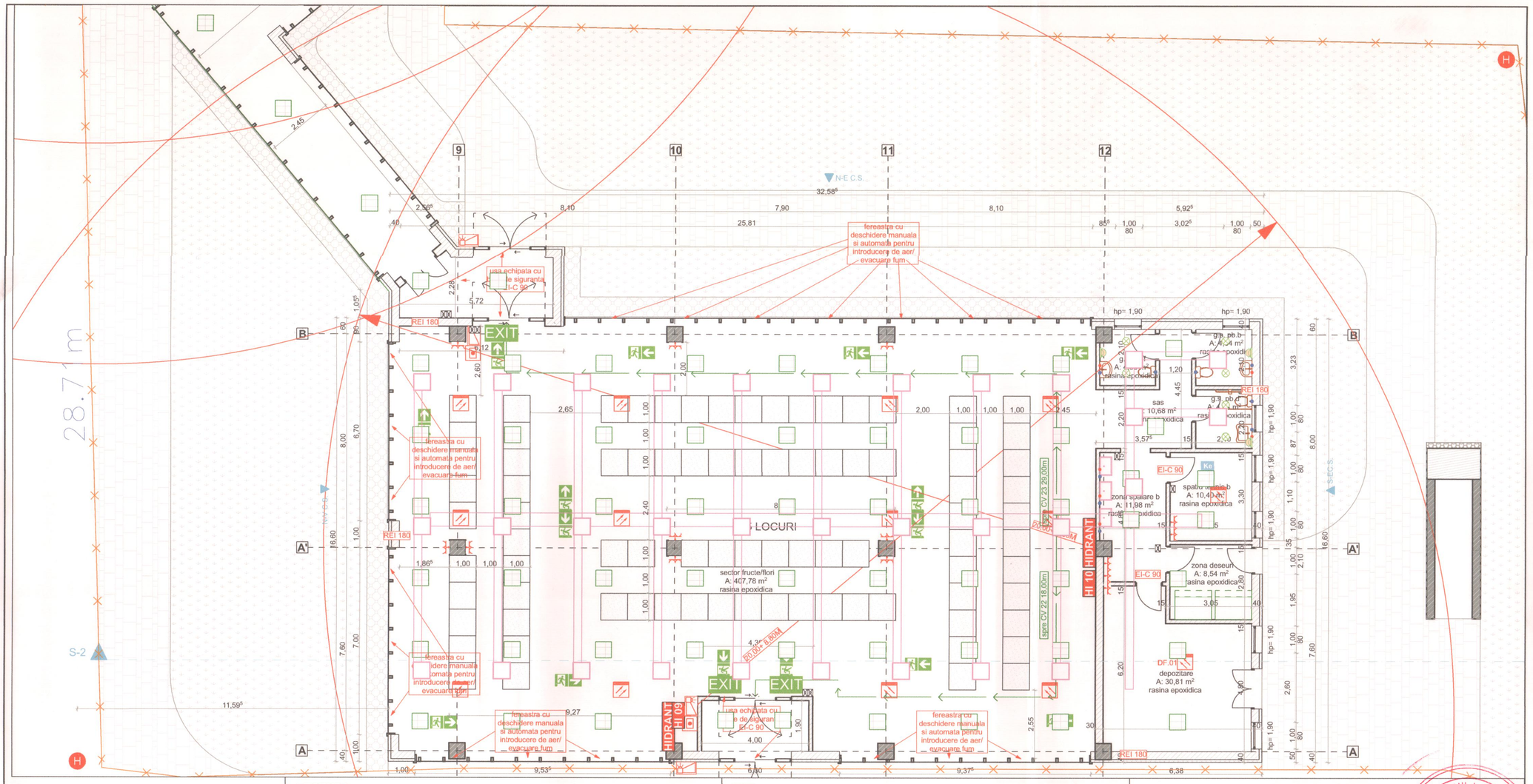

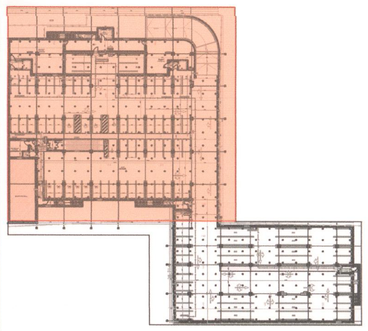

LEGENDA

TE-G	Tablou electric general
Ke 3h / Ke 1h	Kit de emergenta pentru asigurarea iluminatului de securitate pentru continuarea lucrului si asigurareal iluminatului de siguranta impotriva panicii, montaj pe corpul de iluminat general, autonomie minim 1h si 3h.
	Corp de iluminat de tip panou LED
EXIT	Corp de iluminat de de siguranta pentru evacuare, cu inscriptie EXIT sau sageata spre sensul de evacuare, dotat cu acumulator cu autonomie de minim 2h.
HIDRANT 1	Corp de iluminat de de siguranta pentru marcarea hidrantilor interiori, dotat cu acumulator cu autonomie de minim 2h.
	Declansator manual de semnalizare incendiu, adresabil
ECS	Echipament de control si semnalizare incendiu
	Dispozitiv de alarmare opto-acustic, de interior, adresabil
	Dispozitiv de alarmare opto-acustic, de exterior, adresabil
	Parcaje subterane- detector multicriterial, adresabil, cu izolator de bucla inclus, montat aparent Restul spatiilor-Detector optic de fum (EN 54-7), adresabil, cu izolator de bucla inclus, montat aparent
	sistem degivrare exterior
H 1	hidrant interior,culoare RAL3000 sau inox, cu usa din sticla, complet echipati cu: furtun plat cu lungimea de 20 m, robinet hidrant, teava de refulare, tambur rabatabil
H	hidrant exterior
	stingator portativ cu pulbere si dioxid de carbon, 1/10 locuri de parcare
	stingator transportabil cu praf si CO2, 1/50 locuri de parcare
	lada cu nisip, 100 l, mobila dotata cu lopata
	Guri de desfumare
	Sprinklere
	Unitate interna HVAC

PLAN PARTER B 1:100

SUGARIU L. DANIEL ROMANIA MOLDA NR.: 10836, 10784 Ie: Ci INGINER-VERIFICATOR PROIECTE

CUI 14909710 ; J35/219/2021 ATELIER DECUMANUS S.R.L. Timișoara - România

Nr. 22 11-07-2023

format A2 iso

decumanus S.C ATELIER DECUMANUS S.R.L.	ADRESA Timișoara, str. Eugeniu de Savoya, nr. 7, ap.20A tel.0724031770 CUI 14909710 J35/219/22.01.2021	BENEFICIAR: Municipiul Bistrita	PROIECT NR. 625-2022
		DENUMIRE PROIECT: Realizare lucrari de modernizare, desfiintare constructii existente, construire imobile cu functiuni mixte pentru comercializare produse alimentare si nealimentare	FAZA SF
SPECIFICAȚIE / NUME / SEMNATURA		SCARA 1:100	AMPLASAMENT: jud. Bistrita-Nasaud, mun. Bistrita, St. Cuza Voda, nr. 2,C.F. nr.80542; 71805; 55640; 55372; 55372-C1 71805-C1; 55640-C1-U1; 55640-C1-U2; 55640-C1-U3;
Șef Proiect	arh. HAMZA AUGUSTIN		REVIZIA 0
Proiectat	Ing. Gurza Vlad	DATA 02/2022	DENUMIRE PLANȘĂ: SCHITA DE INSTALATII- PLAN PARTER B
Desenat	arh. Antoci Daniel		PLANȘA I 04